

LEGAL ALERT

No. 18 / 26 March 2020

Procedura privind acordarea certificatelor de situații de urgență

Monitorul Oficial nr. 248 / 25.03.2020 a publicat **Ordinul nr. 791 privind acordarea certificatelor de situații de urgență operatorilor economici a căror activitate este afectată în contextul pandemiei SARS-CoV-2 („Ordinul 791”)**.

Ministerul Economiei, Energiei și Mediului de Afaceri (MEEMA) eliberează certificate de urgență (CSU) doar pe perioada existenței stării de urgență în România.

OPERATORII ECONOMICII CE POT OBTINE CSU

CSU este acordat, la cerere, de către Ministerul Economiei, Energiei și Mediului de Afaceri **operatorilor economici, a căror activitate este afectată în contextul pandemiei SARS-CoV-2.**

Ordinul 791 definește **solicitantul - operatorul economic** ca fiind persoana îndrituită legal, în înțelesul atribuit prin:

Procedure for issuance of state of emergency certificates

Monitorul Oficial No. 248 dated 25th of March, 2020 has published the **Order 791 on issuance of state-of-emergency certificates to entities affected by SARS-CoV-2 pandemic (“Order 791”)**.

The Ministry of Economy, Energy and Business Environment (“MEEMA”) issues state-of-emergency certificates (“CSU”) only during the state-of-emergency period in Romania.

ENTITIES WHICH MAY OBTAIN CSU

CSU is granted, upon request, by the MEEMA to **entities affected by SARS-CoV-2 pandemic.**

Order 791 defines the **petitioner entity** as being the legally entitled entity, as provided by:

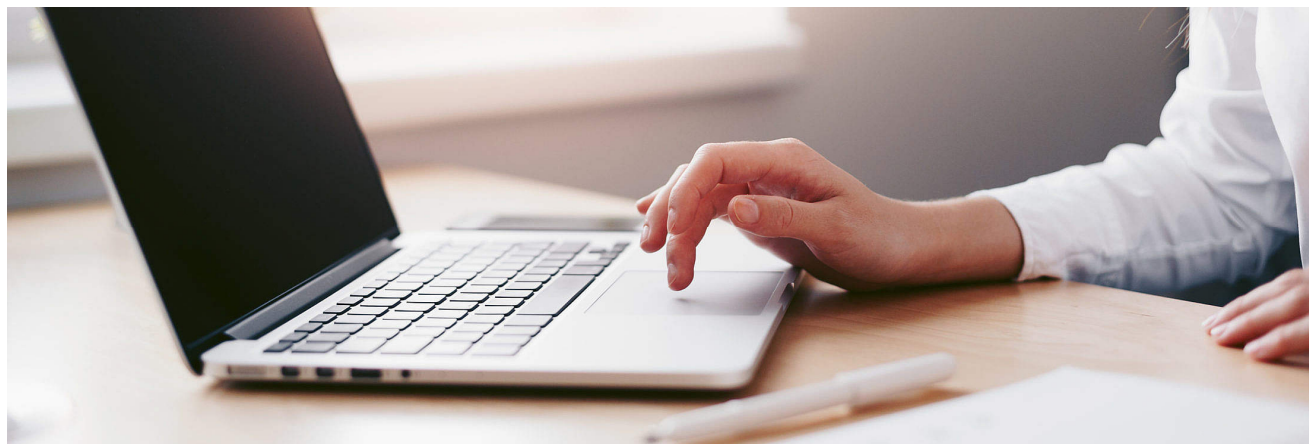

- OUG 30 / 2020 pentru modificarea și completarea unor acte normative, precum și pentru stabilirea unor măsuri în domeniul protecției sociale, în contextul situației epidemiologice determinate de răspândirea coronavirusului SARS-CoV-2,
- OUG 29 / 2020 privind unele măsuri economice și fiscal-bugetare ori
- alte acte normative ce reglementează măsuri acordate în contextul stării de urgență.
- GEO 30 / 2020 for amending and supplementing certain normative acts, as well as for the establishment of measures in the field of social protection, in the context of the epidemiological situation determined by the spread of the SARS-CoV-2 coronavirus,
- GEO 29 / 2020 on certain economic and budgetary-fiscal measures, or
- other legal documents regulating facilities granted during the state-of-emergency period.

TIPURI DE CSU

TIP 1 (ALBASTRU) – pentru solicitanții care cer acordarea acestuia în baza declarației pe propria răspundere, din care rezultă întreruperea totală sau parțială a activității, **ca urmare a deciziilor emise de autoritățile publice competente, potrivit legii, în perioada stării de urgență decretate.**

TIP 2 (GALBEN) – pentru solicitanții care cer acordarea acestuia în baza declarației pe proprie răspundere, din care rezultă **înregistrarea unei diminuări a încasărilor în luna martie 2020 cu un procent de minimum 25% față de media încasărilor din perioada ianuarie – februarie 2020.**

SCOPUL OBȚINERII CSU

CSU vor putea fi utilizate:

- în relațiile cu instituțiile publice pentru obținerea de facilități sau măsuri de sprijin,
- în relațiile comerciale.

PROCEDURA OBȚINERII CSU

Un solicitant va putea cere un singur tip de certificat CSU.

Cererile se vor depune exclusiv electronic, pe site-ul <http://prevenire.gov.ro/>. În termen de 5 zile de la aprobarea și publicarea în *Monitorul Oficial* a ordinului, Ministerul Economiei va asigura adaptarea și funcționarea platformei electronice pentru procedura privind certificatele. **Eliberarea certificatelor se va face automat, electronic, după validarea de către sistem a solicitării.**

În vederea obținerii **CSU TIP 1 (ALBASTRU) / TIP 2 (GALBEN)**, solicitantul încarcă în platformă următoarele informații și documente:

- datele de identificare;
- declarație pe propria răspundere a reprezentantului legal, prin care acesta atestă că toate informațiile și documentele care stau la baza cererii pentru obținerea certificatului sunt conforme cu realitatea și

CSU TYPES

TYPE 1 (BLUE) – for petitioners requesting CSU upon a declaration attesting to total or partial halting of the activity, **following the decisions issued by the competent state authorities, according to the law, during the state-of-emergency period.**

TYPE 2 (YELLOW) - for petitioners requesting CSU upon a declaration **attesting to a decrease of the March 2020 income by more than 25% compared to the January – February 2020 average income.**

PURPOSE OF CSU

CSU may be used:

- in relation to public institution for the purpose of obtaining benefits or support;
- in the commercial relationships.

CSU OBTAINING PROCEDURE

A petitioner is entitled to one CSU type only.

The requests will be submitted by electronic means to <http://prevenire.gov.ro/>. Within 5 days upon publication of the Order 791 with the Official Gazette, the MEEMA will ensure the adaptation and the functioning of the e-platform in order to issue the CSU. **The CSU will be issued automatically, in electronic form, upon validation of the application by the system.**

In order to require the **CSU TYPE 1 (BLUE) / CSU TYPE 2 (YELLOW)**, the petitioner will upload on the platform the following information and documentation:

- identification data;
- declaration of the legal representative, on his/her own liability, attesting to the fact that all information and documentation on which the application is based upon are in accordance with the reality and

respectă legislația în vigoare raportat la tipul de certificat solicitat. Modelul declarației pe proprie răspundere va fi postat pe platforma <http://prevenire.gov.ro>.

LIPSA SEMNĂTURII ELECTRONICE

În situația în care reprezentantul legal nu deține semnătură electronică, acesta poate semna olograf, urmând ca toate documentele încărcate în platforma <http://prevenire.gov.ro> (inclusiv declarația pe propria răspundere) să fie semnate electronic de către împuternicitul desemnat în acest sens.

Documentele se încarcă obligatoriu în platforma <http://prevenire.gov.ro>, sub semnătura electronică a reprezentantului legal al operatorului economic sau a unui împuternicit al acestuia, deținător de semnătură electronică.

VALABILITATEA CSU

Reiterăm faptul că CSU sunt eliberate doar pentru perioada stării de urgență, acestea fiind valabile fără semnătură și stampilă, iar verificarea acestora se poate efectua pe platforma <http://prevenire.gov.ro>, după serie și număr.

Organele abilitate vor putea verifica în cadrul acțiunilor de inspecție și control inclusiv documentele care au stat la baza emiterii declarației pe propria răspundere de către solicitanți.

observe the applicable legislation in terms of type of CSU which has been requested. The declaration template will be available on <http://prevenire.gov.ro>.

LACK OF ELECTRONIC SIGNATURE

In case the legal representative of the petitioner entity does not have an electronic signature, he/she may sign by hand, all documents uploaded on <http://prevenire.gov.ro> remaining to be signed electronically by the empowered person designated thereby.

It is mandatory to upload the documentation on <http://prevenire.gov.ro>, electronically signed by the legal representative of the petitioner entity or by another person empowered by such legal representative, holding an electronic signature.

VALIDITY OF THE CSU

We emphasize the fact that the CSU are issued only during the state-of-emergency period, being valid without signature and stamp and that their series and number may be checked on <http://prevenire.gov.ro>, for validation.

The competent state authorities may verify, during the control and inspection activity, the documentation on which the petitioner's declaration is based upon.

Legal Alert este o selecție a unor elemente de noutate legislativă, cu scop strict informativ. Nu este considerată consiliere profesională și, drept urmare, Duncea Ștefănescu / DS Tax Advisory Services nu își asumă nici o responsabilitate în acest sens. Pentru întrebări suplimentare în ceea ce privește problemele expuse, vă rugăm nu ezitați să ne contactați.

Legal Alert contains a selection of the latest major issues occurred in the Romanian legislative framework, is intended only to provide information and, hence, shall not be deemed to provide professional advice or consultancy. Therefore, we assume no responsibility in this respect. Should you require any information related to the foregoing, please do not hesitate to contact us.



Dacă doriți să vă abonați gratuit la newsletter-ele noastre, vă rugăm trimiteți un mesaj la adresa news@duncea-stefanescu.ro, specificând numele, prenumele, funcția Dvs. și denumirea societății.

If you wish to get free subscription to our newsletters, please send a message to news@duncea-stefanescu.ro, specifying your full name and title, as well as the name of your company.

C O N T A C T

Elena Ichimescu
Partner,
Head of Employment



Florina Voicu
Associate



Str. Economu Cezărescu, nr. 31B
Sector 6, Bucharest, Romania

Tel: +4 031 228 88 50
Fax: +4 031 228 88 51

contact@duncea-stefanescu.ro
www.duncea-stefanescu.ro